

- LEGENDE
- FA Fußbodenaussparung
 - FD Fußbodendurchbruch
 - DA Deckenaussparung
 - DD Deckendurchbruch
 - WA Wandaussparung
 - WD Wanddurchbruch
 - KB Kernbohrung
 - RH Rohrhülse (einbetoniert)
 - Holzkonstruktion tragend
 - Stahlbeton
 - Sichtbeton
 - WU-Beton
 - unbewehrter Beton
 - Stahlbetonfertigteile
 - tragendes Mauerwerk
 - nichttragendes Mauerwerk
 - Gipskarton
 - Dämmung weich
 - Dämmung hart
 - Holz
 - Holzwerkstoff
 - Naturstein
 - Stahl
 - Schotter
 - Sand, Füllboden
 - gewachsener Boden
 - OKFF Oberkante Fertigfußboden
 - OKRF Oberkante Rohfußboden
 - UKRD Unterkante Rohdecke
 - VK Vorderkante
 - UZ/ÜZ Unterzug / Überzug
 - BRH Brüstungshöhe Rohbau (von OKFF bis OK Brüstungsbank)
 - BRH_{fertig} Brüstungshöhe fertig (von OKFF bis OK Fensterbank)
 - LH_{roh} lichte Raumhöhe Rohbau (von OKFF bis UK Rohdecke)
 - LH lichte Raumhöhe fertig (von OKFF bis UK Decke fertig)
 - EUV Elektroverteilung
 - HKV Heizkreisverteiler
 - Bemaßung - Allgemein
 - Bemaßung - Ausbau
 - Bemaßung - S+D Planung
 - Maß für Toleranzausgleich
 - zwingend einzuhaltendes Maß

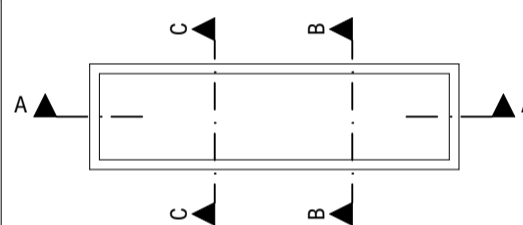

706_5_--_SN_--_001_07
Schnitt B-B
±0,00 = 46,70 m ü.NHN

Projekt: Neubau des
Verwaltungsgebäudes der
Stadt Hörstel
Kornbüener Straße
48477 Hörstel

Bauherr: Stadt Hörstel

Kalixtusstr. 6
48477 Hörstel
fon 05454-9110
email stadt@hoerstel.de

Architekt: Heupel GmbH

Am Mittelhafen 16
48155 Münster
fon 0251-686617-0
office@heupel-architekten.de

Planinhalt: Ausführungsplanung
Schnitt B-B
Plannr.: 706_5_--_SN_--_001_07
Maßstab: 1:50
Erstelldatum: 31.10.2024
Druckdatum: 12.11.2025
Blattgröße: 84,1 x 59,4cm
gezeichnet: ks
geprüft: rl

Datum	gez.	Nr.	Änderungen / Beschreibung
07.04.2025	ks	03	Anpassung S&D-Planung, Durch TRH West.
15.04.2025	ks	04	Erneuerung STB-Decke 3. OG TRH
15.04.2025	ks	04	(anonymisiert) Anschluss Fertigstellentreppe + Höfen TRH: Vahren Vordächer
31.07.2025	ks	05	Baufree Rohbau
12.09.2025	ks	06	Baufree Holzbau
12.11.2025	ks	07	Korrektur Bemaßung

Freigegeben zur Ausführung

Sämtliche Deckendurchbrüche / Aussparungen durch Gewerke Rohbau/Holzbau gem. Angabe ausführen.

Schließen der Deckendurchbrüche durch die technischen Gewerke gem. Brandschutzanforderung.

Alle Maße sind am Bau zu prüfen. Maßstimmigkeiten sind sofort mit dem Architekten zu klären. Für Maßfehler haftet allein der Auftragnehmer. Maßbezüge gelten vor Einzelmaßen.

Bei der Bauausführung sind die Planungen der Fachingenieure sowie die Angaben der Sonderfachleute zu beachten.

Firmendetails und -ausführungszeichnungen gelten nur mit dem Freigabevermerk des Architekten.

Alle Höhenangaben sind auf OKFF bezogen, sofern nicht anders vermerkt.